

VISTA A - Balcão de informações RG
Esc. 1/50

DET A. PLANTA BAIXA - Balcão de informações RG
Esc. 1/50

LEGENDA	
	DIVISÓRIA LEVE - INSTALAR
	PC1: Painel cego h=2,10m
	PC2: Painel cego h=teto
	PCV1: Painel cego h=1,05m + vidro h=1,05m + painel cego até o teto/viga
	PCV2: Painel cego h=2,10m + vidro h=1,05m + painel cego até o teto/viga
	DIVISÓRIA EM GESSO - A EXECUTAR
	ALVENARIA / ESTRUTURA EXISTENTE
	EQUIPAMENTO A INSTALAR

OBSERVAÇÕES
* Todas as medidas deverão ser conferidas no local.
* As divisórias e paredes de gesso, onde indicado, deverão ser alinhadas com as vigas e pilares existentes. Caso existam divergências entre as cotas e o alinhamento com os elementos estruturais, cada caso deverá ser avaliado.
* As 3 salas de atendimento individual do pavto. térreo deverão ter porta com visor, conforme memorial descritivo.

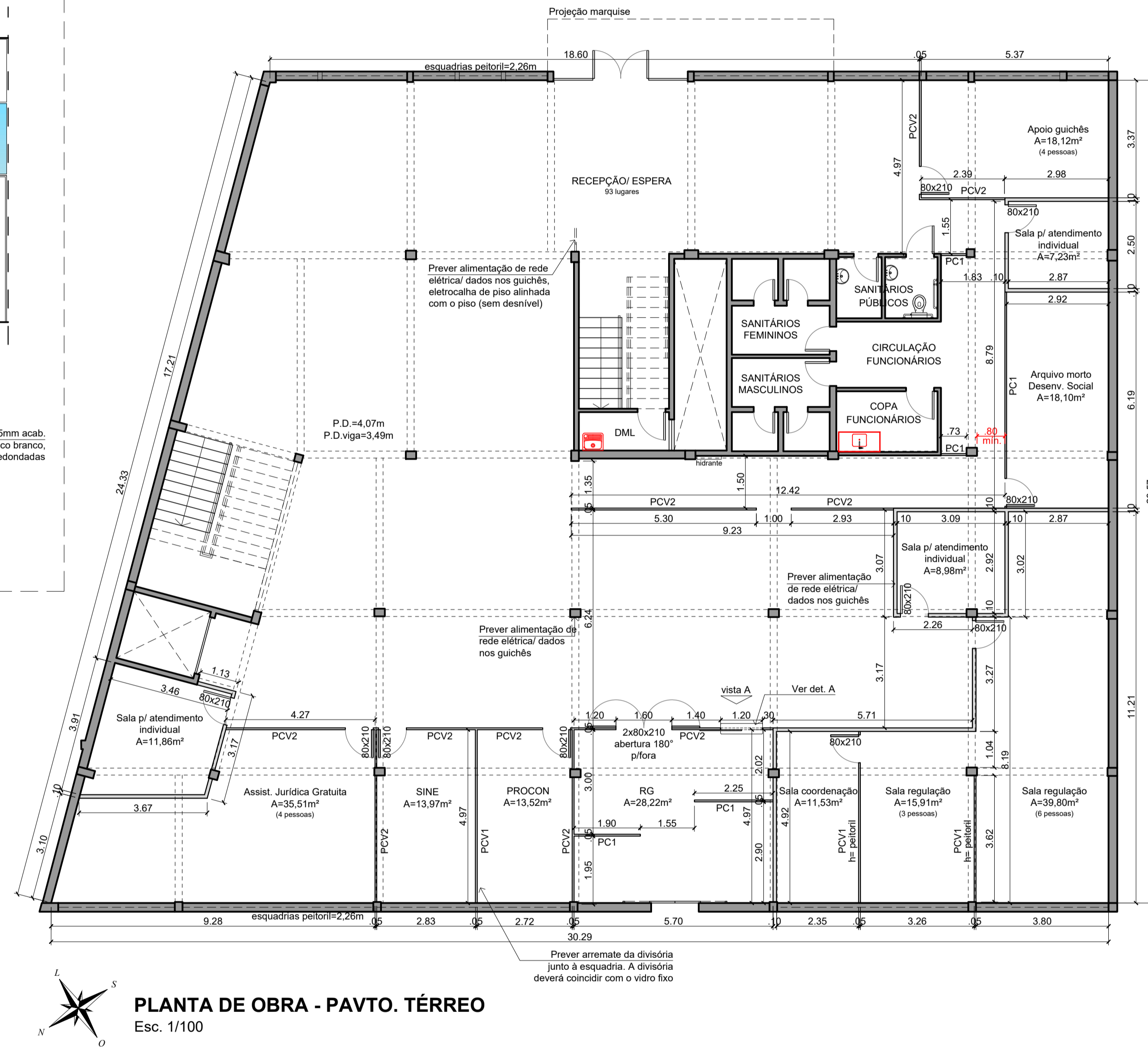

PLANTA DE OBRA - PAVTO. TÉRREO
Esc. 1/100

*Todas as medidas deverão ser conferidas no local.

 Prefeitura Municipal de Sapucaia do Sul Secretaria Municipal de Planejamento Urbano e Habitação Diretoria de Projetos	
PLANEJAMENTO	
VOLMIR RODRIGUES Prefeito	IMÍLIA DE SOUZA Vice-Prefeita
RAFAEL STRÖHER Secretário da SMPUH	
TÍTULO: CENTRO ADMINISTRATIVO PRIMAVERA	
ENDEREÇO DA OBRA: Rua Manoel Serafim, 905 - Bairro Centro - Sapucaia do Sul	
CONTEÚDO: PLANTA BAIXA DE OBRA - TÉRREO	DATA: DEZ/21
PROJETO: Arq. Eunice Barros Cassal CAU/AT0481-4	DESENHISTA: Eunice Barros Cassal
	ÁREA: 1.997,10m²
	ESCALA: INDICADA

ESTE DOCUMENTO FOI ASSINADO EM 28/01/2021 15:13:03:00-03
 PARA CONFERÊNCIA DO SEU CONTEÚDO ACESSAR: https://arquivo.infra4.com.br/

A04