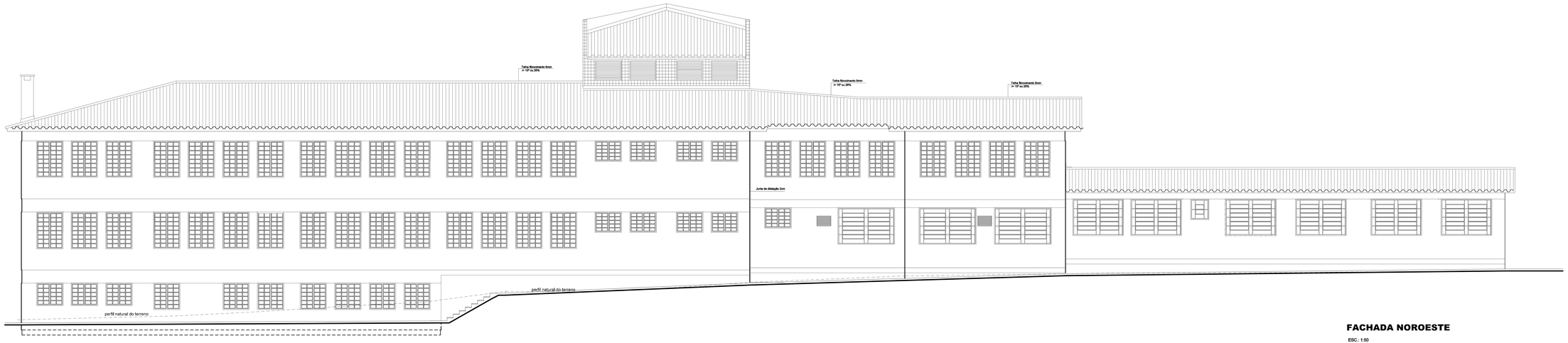


## FACHADA NOROESTE

ESC.: 1:50

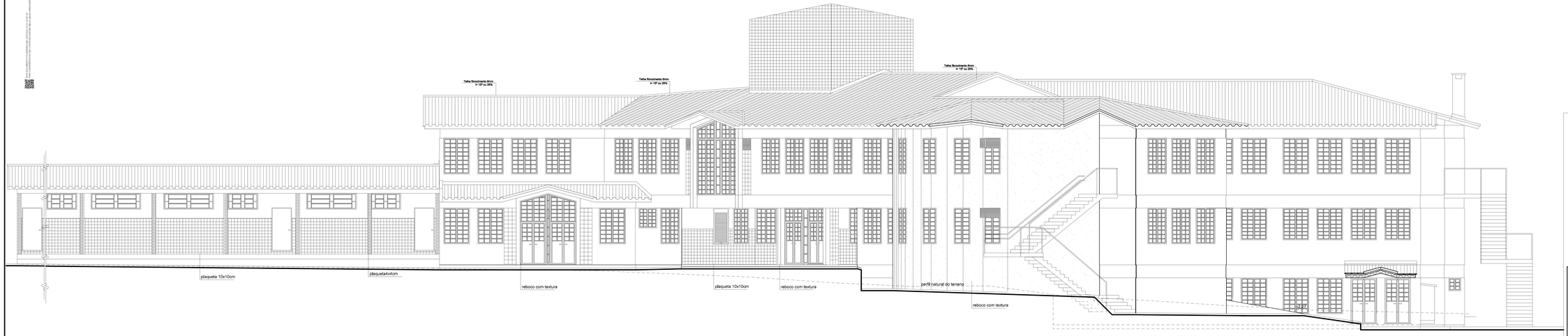


## FACHADA SUDESTE

ESC.: 1:50

Fachada Nordeste e Sudeste
Arq. Paula Maiquelino
Arquivo Gerente
Data: 2022-03-24 16:37:23
Revisão: 2022-03-24 16:37:23
Plano: Fachada Nordeste e Sudeste

**PREFEITURA MUNICIPAL DE SAPUCAIA DO SUL**
SECRETARIA MUNICIPAL DE PLANEJAMENTO URBANO
DIRETORIA DE PROJETOS

**EDUCAÇÃO**

| | | |
|---|---|---|
| VOLMIR RODRIGUES<br>Prefeito | IMILIN DE SOUZA<br>Vice Prefeito | RAFAEL STROHER<br>Secretário de SMPLH |

TÍTULO: REFORMA E AMPLIAÇÃO NA EMEF. ROSANE AMARAL DIAS

ENDEREÇO DA OBRA: RUA LEOPOLDO JOHAN, 20 - BAIRRO PASQUALINI

| | | |
|---|---|---|
| CONTEÚDO: Fachada Noroeste e Sudeste | DATA: 2022 | PRANCHA: 11 |
| | DESENHISTA: Ana Paula | |
| PROJETO: Ana Paula Maiquelino<br>Arquivo Gerente | ÁREA: 2.513,43m² | |
| | ESCALA: 1:50 | |