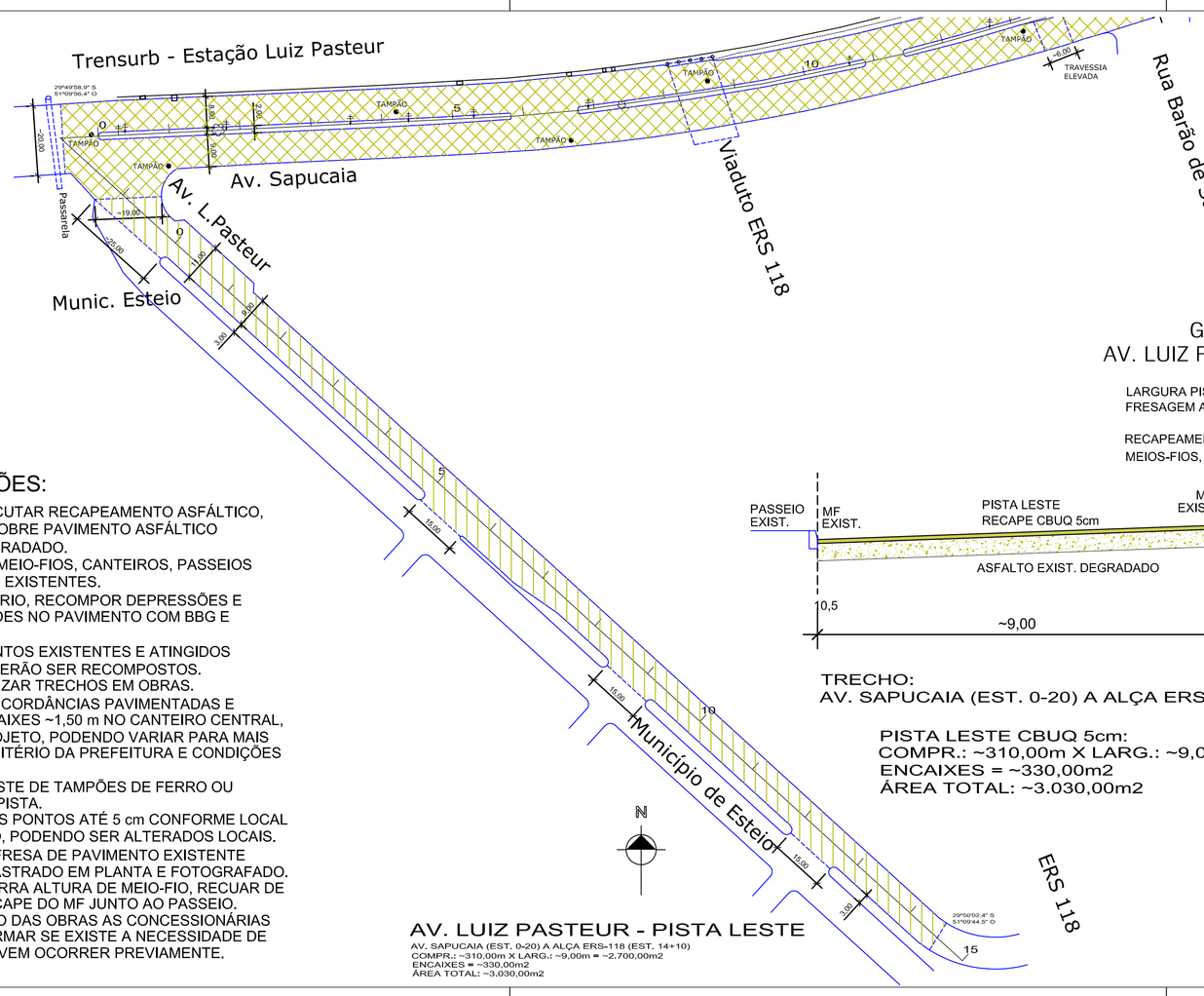

AV. LUIZ PASTEUR - PISTA LESTE

AV. SAPUCAIA (EST. 0-20) A ALÇA ERS-118 (EST. 14+10)
COMPR.: ~310,00m X LARG.: ~9,00m = ~2.700,00m2
ENCAIXES = ~330,00m2
ÁREA TOTAL: ~3.030,00m2

OBSERVAÇÕES:

- TRECHO A EXECUTAR RECAPEAMENTO ASFÁLTICO, EM CBUQ 5cm SOBRE PAVIMENTO ASFÁLTICO EXISTENTE DEGRADADO.
- TRECHOS COM MEIO-FIOS, CANTEIROS, PASSEIOS E REDE PLUVIAL EXISTENTES.
- CASO NECESSÁRIO, RECOMPOR DEPRESSÕES E IRREGULARIDADES NO PAVIMENTO COM BBG E CBUQ.
- DEMAIS ELEMENTOS EXISTENTES E ATINGIDOS PELA OBRA DEVERÃO SER RECOMPOSTOS.
- ISOLAR E SINALIZAR TRECHOS EM OBRAS.
- OBSERVAR CONCORDÂNCIAS PAVIMENTADAS E EXECUTAR ENCAIXES ~1,50 m NO CANTEIRO CENTRAL, CONFORME PROJETO, PODENDO VARIAR PARA MAIS OU MENOS A CRITÉRIO DA PREFEITURA E CONDIÇÕES LOCAIS.
- EXECUTAR AJUSTE DE TAMPÕES DE FERRO OU CONCRETO NA PISTA.
- FRESAR ALGUNS PONTOS ATÉ 5 cm CONFORME LOCAL E DEGRADAÇÃO, PODENDO SER ALTERADOS LOCAIS.
- O SERVIÇO DE FRESA DE PAVIMENTO EXISTENTE DEVE SER CADASTRADO EM PLANTA E FOTOGRAFADO.
- CASO NÃO OCORRA ALTURA DE MEIO-FIO, RECUAR DE 15 A 20cm O RECAPE DO MF JUNTO AO PASSEIO.
- ANTES DO INICIO DAS OBRAS AS CONCESSIONÁRIAS DEVERÃO INFORMAR SE EXISTE A NECESSIDADE DE OBRAS, QUE DEVEM OCORRER PREVIAMENTE.

GABARITO TIPO
AV. LUIZ PASTEUR - PISTA LESTE

LARGURA PISTA: ~9,00m
FRESAGEM ATÉ 5cm: PONTOS
PISTA SUL - L=~9,00m
RECAPEAMENTO: PISTA LESTE CBUQ 5cm - L=~9,00m
MEIOS-FIOS, CANTEIROS E PASSEIOS EXISTENTES

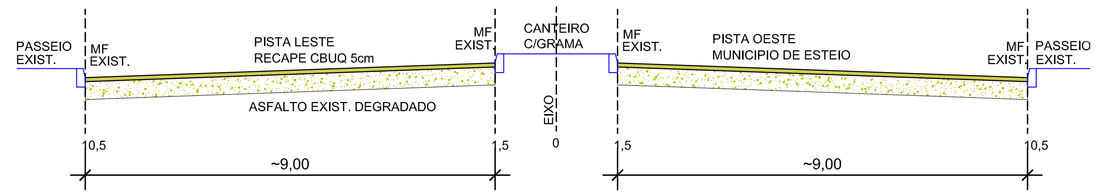

TRECHO:
AV. SAPUCAIA (EST. 0-20) A ALÇA ERS-118 (EST. 14+10)

PISTA LESTE CBUQ 5cm:
COMPR.: ~310,00m X LARG.: ~9,00m = ~2.700,00m2
ENCAIXES = ~330,00m2
ÁREA TOTAL: ~3.030,00m2

Documento elaborado digitalmente
MARIA EUGENIA LUCAS CARDOSO
Data: 31/05/2024 14:55:17-0300
Verificador em https://validar.iti.gov.br

Prefeitura de Sapucaia do Sul
Secretaria Municipal de Planejamento Urbano
Diretoria de Projetos

INFRAESTRUTURA

VOLMIR RODRIGUES
Prefeito

RAFAEL STRÖHER
Secretário da SMPUH

TÍTULO: Av. Luiz Pasteur - Pista Leste

ENDEREÇO DA OBRA: Trecho: Av. Sapucaia / Alça ERS-118

CONTEÚDO: Recapeamento - Geométrico

DATA	DEZ.23	PRANCHA
DESENHISTA		REC 01
ÁREA	3,030,00m²	
ESCALA	1:100	

Eng Civil Maria Eugenia Lucas Cardoso
CREA/RS- 107.194